

NEWS RELEASE

「絵画展 口と足で表現する世界の芸術家たち」を広島県で開催（6/12～6/14）
県内では約10年ぶりの開催、画家・田中潤也氏が6/12・6/13に会場で実演予定

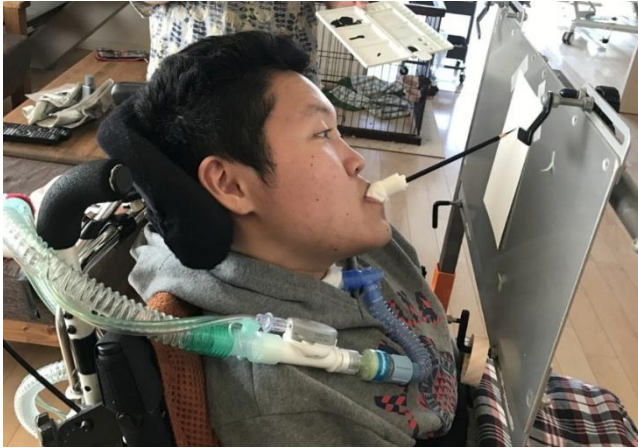

口で絵画を描く画家「田中潤也氏」（口と足で描く芸術家協会所属）／「光射す海辺」（F10）田中潤也氏作

三菱電機ビルソリューションズ株式会社（取締役社長 織田 巖、本社：東京都千代田区）は、「イオンモール広島府中（広島県安芸郡）」で、「絵画展 口と足で表現する世界の芸術家たち」（入場無料）を6月12日（金）から14日（日）まで開催します。

本絵画展は、両手の自由を失った世界各国の画家（口と足で描く芸術家協会所属）が、口や足で絵筆を取り丹精を込めて描いた作品を展示するものです。当社の社会貢献活動として1992年から全国各地で開催しています。広島県内での開催は、2016年10月以来となり、今回で10回目です。会場では、画家の田中 潤也氏（同協会所属）による実演も予定しています。

開催概要

- ・ 展覧会名：「絵画展 口と足で表現する世界の芸術家たち」
- ・ 開催日時：2026年6月12日（金）～6月14日（日）、各日10:00～18:00
- ・ 開催場所：イオンモール広島府中（1階スターギャラリー）広島県安芸郡府中町大須2-1-1
- ・ 展示数：42点
- ・ 実演日時：口と足で描く芸術家協会所属の画家、田中 潤也氏による実演を予定しています。
画家の体調等により変更の可能性があります。
6月12日（金）11:00～17:00
6月13日（土）11:00～16:00
- ・ 主催：三菱電機ビルソリューションズ株式会社
今後開催する場所やスケジュールは順次、当社ホームページなどでお知らせいたします。

「絵画展 口と足で表現する世界の芸術家たち」について

1992年の初回開催時から継続開催しており、これまで延べ300回開催、来場者総数は約83万人に上ります（2026年5月時点）。ご鑑賞いただいた方々に、手で絵筆を持たずに描く画家の存在を伝え、絵画から得られる感動を共有することで、共生社会実現の一助とすることを目的にしています。

「絵画展 口と足で表現する世界の芸術家たち」ホームページ

<https://www.MEBS.co.jp/sustainability/gallery/>

田中 潤也 (たなか じゅんや) 氏プロフィール

1999年1月生まれ／愛媛県在住／口で描く

7歳の時、交通事故で頸髄を損傷し完全四肢マヒとなる。小学校に復学した折、先生に書道を口で書くよう勧められ、筆で書く楽しさに気づいた。小学5年生の時、自宅近くで行われた口と足で描く芸術家協会による絵画展での実演を見て、本気で絵を描くことを志す。特別支援学校高等部を卒業する際に将来のことを考え、同協会への参加を決めた。人との出会いを大切に絵を描き、自身の絵でいろいろな人にメッセージを届けたいと願っている。

「口と足で描く芸術家協会」について

- ・団体名：口と足で描く芸術家協会
- ・設立：1956年（リヒテンシュタイン公園）
- ・会員：69の国や地域に約740名(そのうち、日本人は18名) ※2026年4月現在
- ・連絡先：TEL 03-3267-2881、E-Mail：mfpa@mfpa.co.jp
- ・住所：東京都新宿区市谷砂土原町3-4
- ・活動内容：世界各国で画家として自立を目指す障がい者の支援、教育、福祉事業等
- ・URL：<https://www.mfpa.co.jp>

今回の出展作品について（予定）

1. 出身国

	画家人数	作品点数
日本	25人	27点
海外	15人	15点
合計	40人	42点

【画家の出身国】13か国

イギリス、フランス、スペイン、イタリア、ポーランド、イスラエル、南アフリカ、ブラジル、アルゼンチン、オーストラリア、フィリピン、韓国、日本

2. 絵画の種類

種類	油彩	水彩	アクリル	日本画	テンペラ	ミックス	コラージュ	水彩ペン	書
作品点数	23点	7点	5点	2点	1点	1点	1点	1点	1点

3. 描画方法

	口	足
画家人数	33人	7人
作品点数	35点	7点

4. 画家の性別

	男性	女性
日本	16人	9人
海外	9人	6人
合計	25人	15人

5. 主な作品

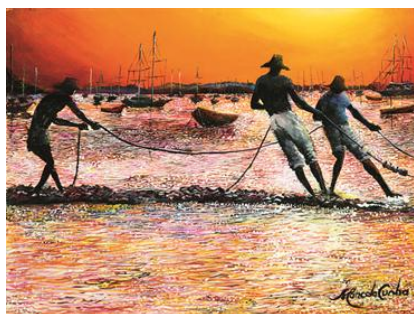

「網を引く漁師たち」(30x40)
マルセロ・ダ・クーニャ (ブラジル)

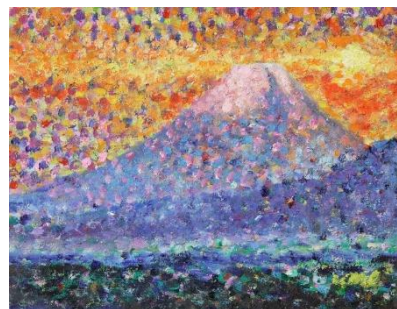

「新しい年(富士山)」(F6)
梅宮 俊明 (日本)



「渡り鳥」(37×44)
イン・スク・リム (韓国)

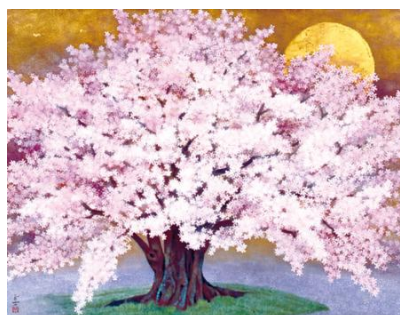

「活きる」(F80)
南 正文 (日本)

2026年に当社施設（東京都小平市）で開催した絵画展会場内の様子



繊細なタッチで描かれた作品を展示。中には
1メートルを超えるサイズの作品もあります。



絵画の中心の高さを少し低めの 1.35m に統一
し、車椅子の方でも見やすいように工夫してい
ます。

三菱電機ビルソリューションズについて

三菱電機ビルソリューションズ株式会社は、ビルシステム事業における開発・製造から保守・リニューアルまで一貫した事業運営を行う、2022年4月に設立した三菱電機の連結子会社です。昇降機（エレベーター・エスカレーター）、空調・冷熱機器、ビルシステムなど多彩なビル関連製品・サービス群とビル運用管理の豊富な経験、さらに先進のデジタル技術を掛け合わせた統合ソリューションをワンストップで提供するビルソリューションプロバイダとして、社会インフラを支えています。ビルからビル群、そして都市へと、スマートシティの実現に向けて、人と社会に寄り添ったさまざまな課題解決を通じ、ビル・都市空間における人々の豊かな暮らしに貢献します。

お問い合わせ先

三菱電機ビルソリューションズ株式会社 コーポレートコミュニケーション部
〒100-8335 東京都千代田区丸の内二丁目7番3号
TEL 03-6206-5030 https://www.MEBS.co.jp/contact/form_others.html